

COMPIEGNE

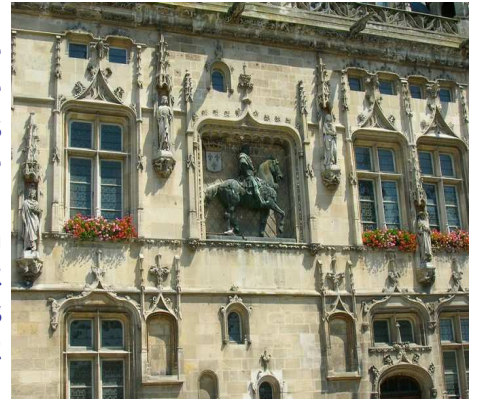

L'Hôtel de Ville construit en 1530, appartient au style gothique flamboyant de la fin du Moyen Age. A son sommet se tiennent les 3 Picantins. Ces trois statues représentent les 3 plus grands ennemis de cette époque ; de gauche à droite, Langlois, l'Anglais, Lansquenet l'Allemand et Flandrin le Flamand. Ces trois personnages sonnent l'une des plus vieilles cloches communales de France, la Bancloque. La Façade est ornée d'une effigie équestre du Roi Louis XII.



⇨ La Tour Jeanne d'Arc, ou Grosse Tour du Roi, vestige de l'ancien Donjon Royal du XII^e siècle.



La Place du Marché aux Herbes ⇨

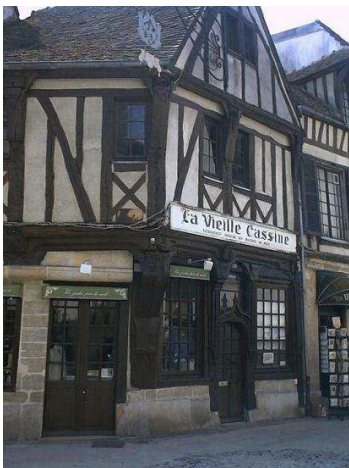

⇨ La vieille Cassine est la plus ancienne maison en colombages de la ville de Compiègne. Habitée à ses débuts par les Maîtres Bateliers, sa construction date du 15^e et du 18^e siècle.

La nouvelle bibliothèque de Compiègne ⇨



Hostellerie du Royal-Lieu

9, rue de Senlis - 60200 COMPIEGNE
Tél : 03.44.20.10.24. - Fax : 03.44.86.82.27.
e-mail : hostellerieduroyallieu@hotmail.com
Site : www.host-royallieu.com